

Situação e localização

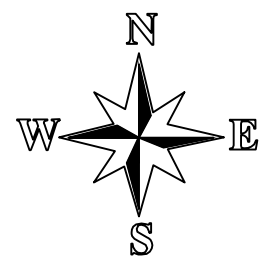

 Localização da ruas

Sistema de coordenadas UTM
SIRGAS 2000 ZONA 22 SUL

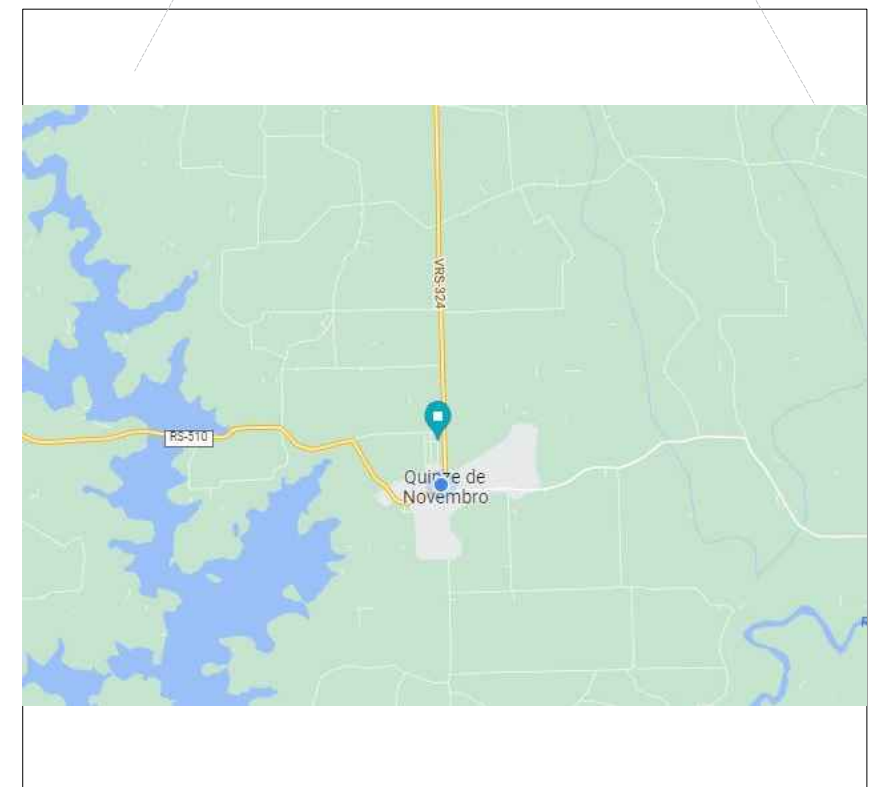
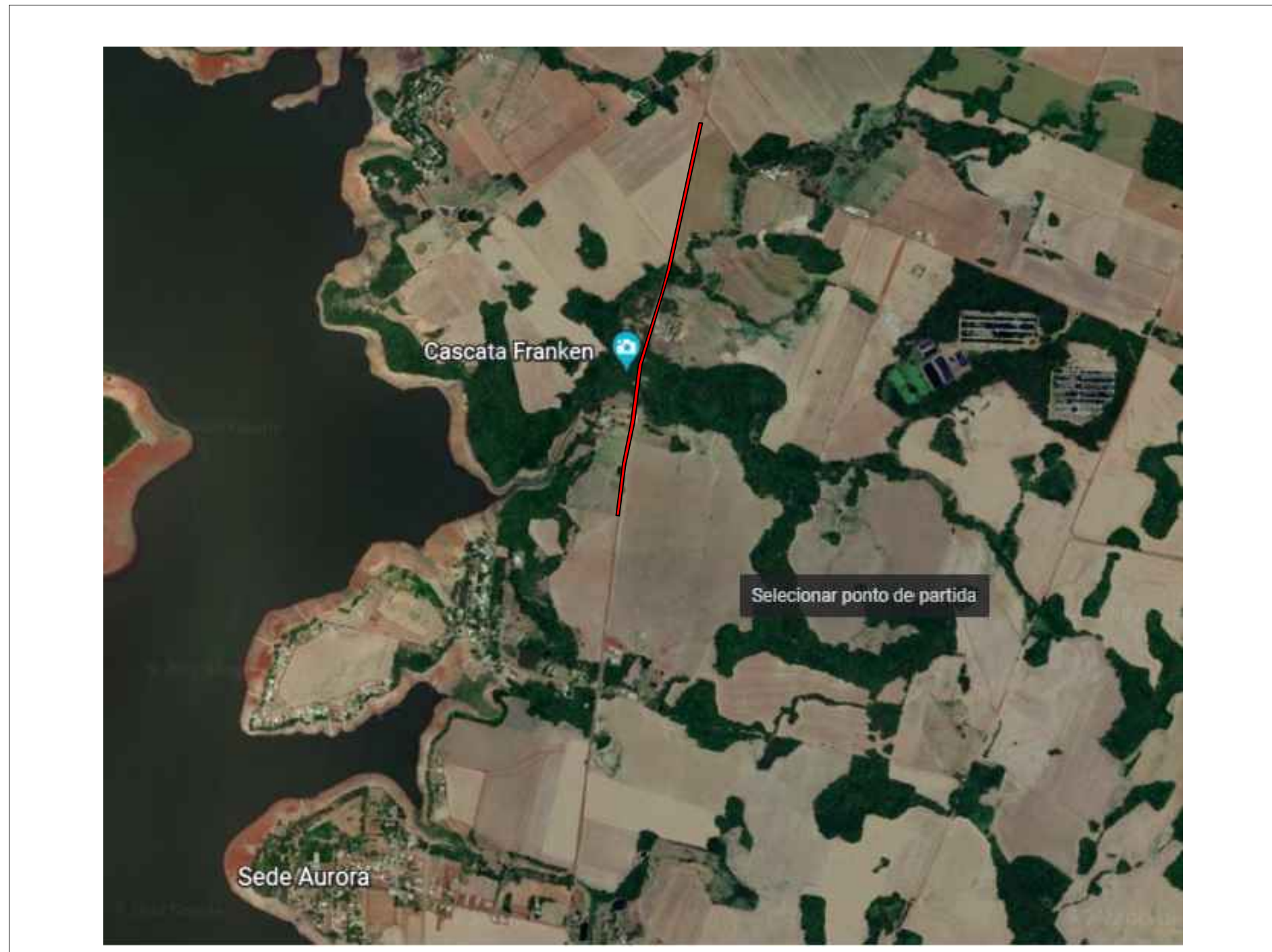

Título: Projeto de pavimentação - Sede Aurora
Endereço: Quinze de Novembro - RS

Assunto: Situação e Localização

Eng. Civil Alexandra Peukert
CREA-RS 244648
Responsável Técnico

Prefeitura Municipal de Quinze de Novembro
Proprietário
CNPJ 91.574.746/0001-46

Data:
11/07/2022

Desenho:

Escala:
Indicada

Prancha:
01