

Calha

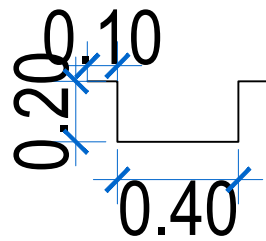

Viga Baldrame



Pilares Pré-Moldados



Viga Superior Sustentação Platibanda

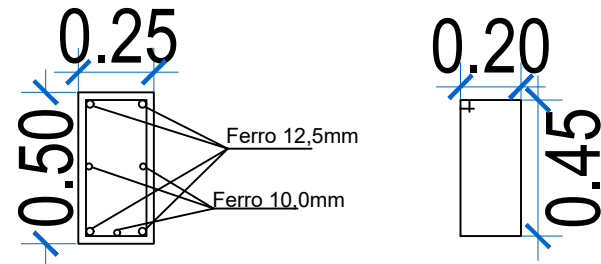

Título:  
**Construção Pavilhão Agricultura Familiar**  
 Endereço:  
**Rua Dona Etelvina, Colina, Quinze de Novembro**

Assunto:  
**Detalhamentos**

Eng. Civil Alexandra Peukert  
 CREA-RS 244648  
 Responsável Técnico

Prefeitura Municipal de Quinze de Novembro  
 Proprietário  
 CNPJ 91.574.746/0001-46

Data: 17/05/2023	Área: 396,00m <sup>2</sup>
Escala: 1/25	Prancha: <b>05</b>