

Corte DD
Escala 1/100

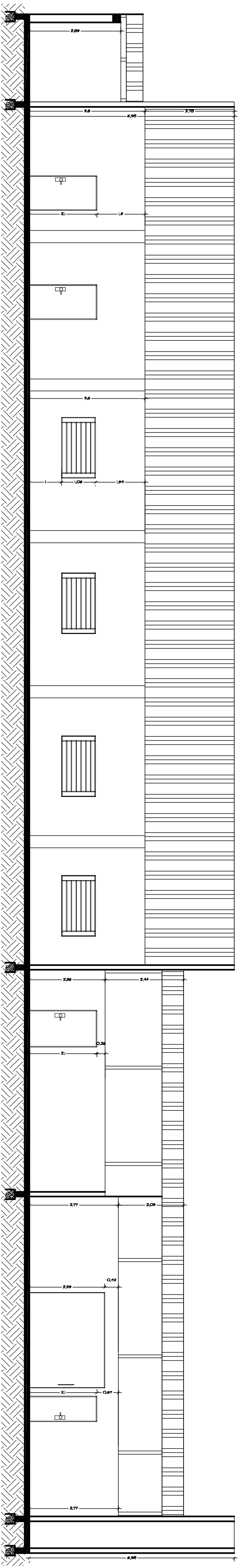

Corte AA
Escala 1/100

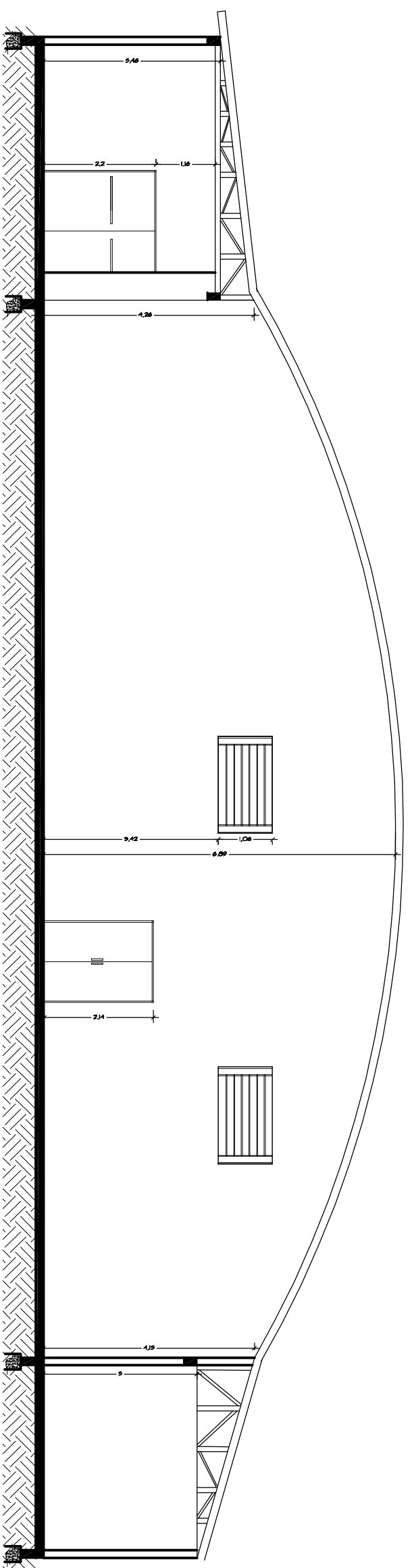

Corte BB
Escala 1/100

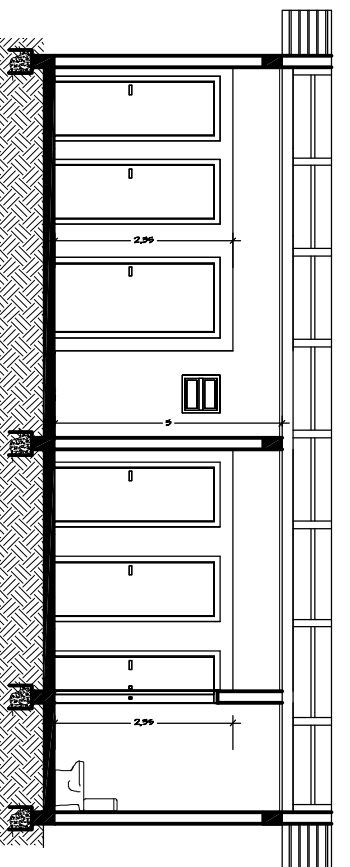

Corte CC
Escala 1/100

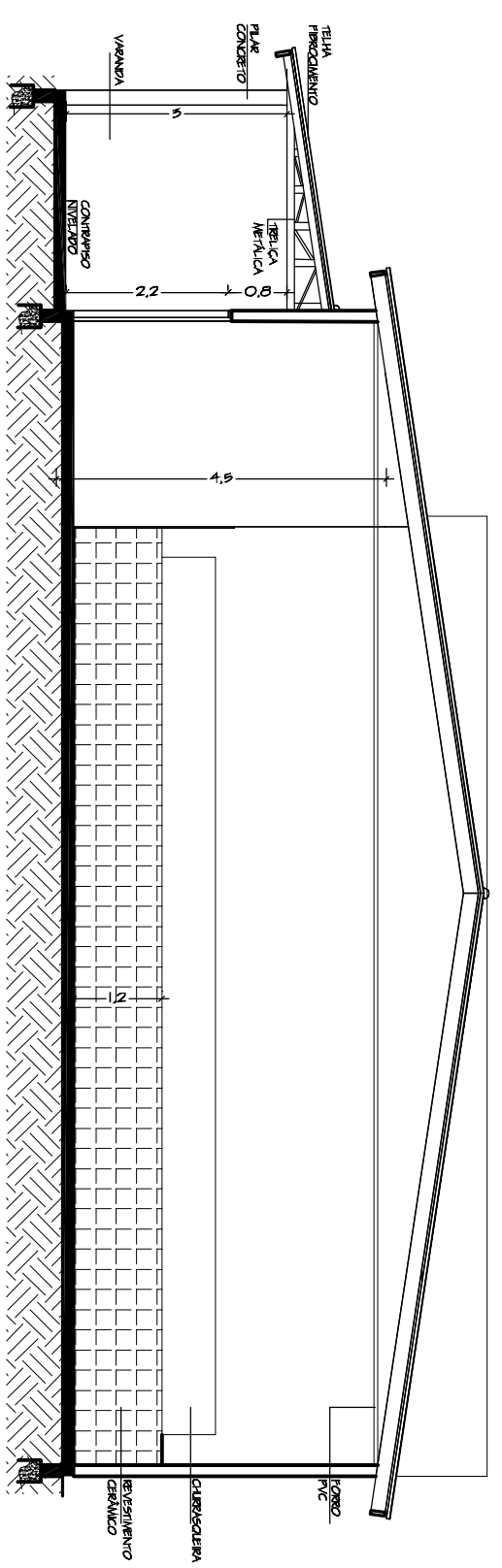

Corte EE
Escala 1/100

Título: AMPLIAÇÃO E MELHORIAS PAVILHÃO PICADA CAFÉ		Assunto: PLANTA BAIXA	
Endereço: Linha Picada Café, Interior - Quinze de Novembro/RS			
Arq. Raquel Patrícia Klein CAU/RS AS1785-9 Responsável Técnico		Prefeitura Municipal de Quinze de Novembro Proprietário CNPJ 91.574.746/0001-46	
Data: 2025	Escala: 1:100	Área:	Prancha: 03