

Fachada leste
Escala 1/100

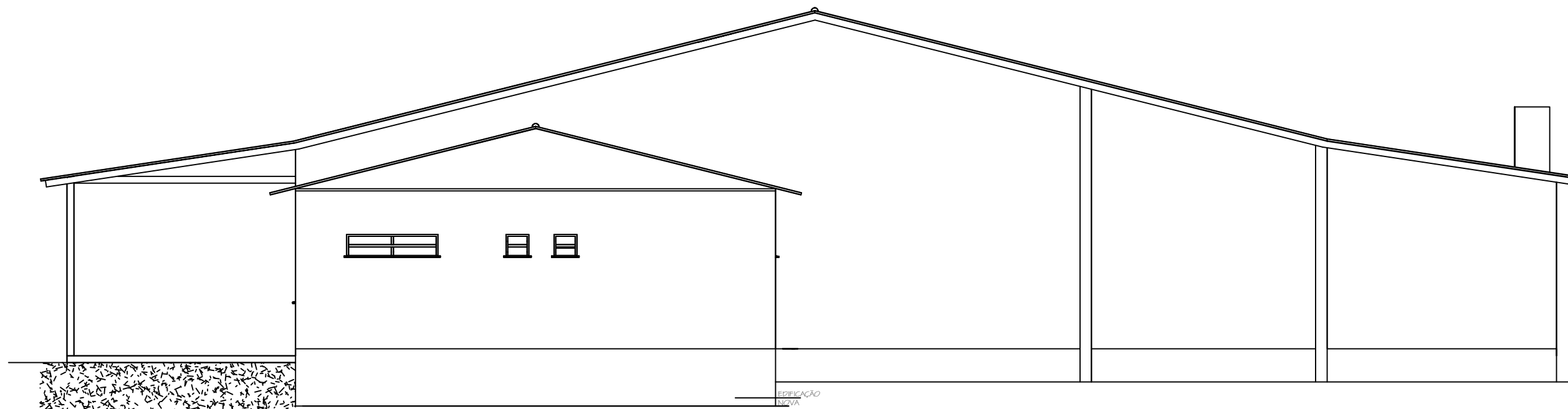

Fachada norte
Escala 1/100

Título:
AMPLIAÇÃO E MELHORIAS PAVILHÃO LINHA JACUÍ
Endereço:
Linha Jacuí, Interior- Quinze de Novembro/RS

Assunto: FACHADA LESTE
FACHADA NORTE

Data:
15/11/2025
Área ampliar:
57,72m²

Escala:
1:100
Prancha:
03

Arq. Raquel Patrícia Klein
CAU RS A51188-9
Responsável Técnico

Prefeitura Municipal de Quinze de Novembro
Proprietário
CNPJ 91.574.746/0001-46