

Fachada sul  
Escala 1/100

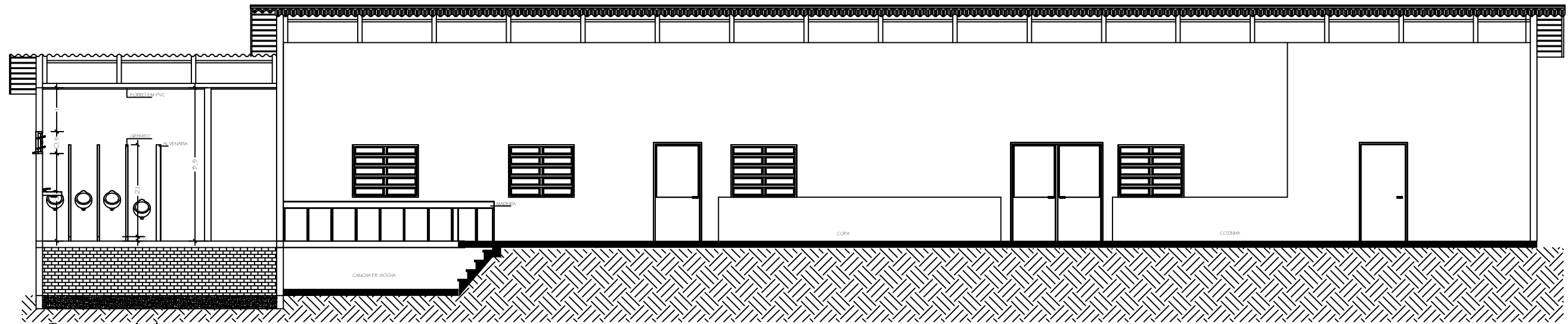

Corte AA  
Escala 1/100

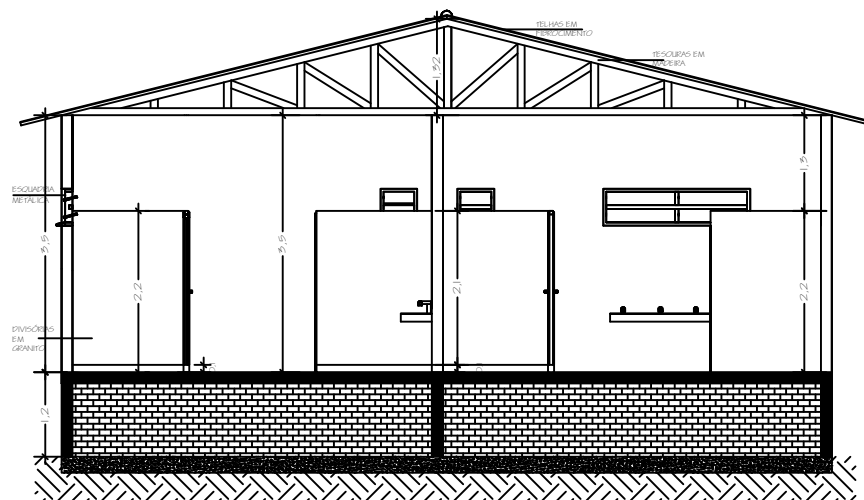

Corte BB  
Escala 1/100

Título:  
**AMPLIAÇÃO E MELHORIAS PAVILHÃO LINHA JACUÍ**  
Endereço:  
Linha Jacuí, Interior- Quinze de Novembro/RS

Assunto: **FACHADA SUL  
CORTES**

Data:  
15/11/2025

Área ampliar:  
57,72m<sup>2</sup>

Escala:  
1:100

Prancha:  
**04**

Arq. Raquel Patrícia Klein  
CAU RS A51188-9  
Responsável Técnico

Prefeitura Municipal de Quinze de Novembro  
Proprietário  
CNPJ 91.574.746/0001-46